

QUADRO DE ESQUADRIAS			
DENOMINAÇÃO	BIBLIOTECA E SALA DE VÍDEO - PN01	DENOMINAÇÃO	ESTOQUE - PE08
QUANTIDADE	01	QUANTIDADE	01
TIPO	GIRO COM 1 FOLHA	TIPO	GIRO COM 1 FOLHA
DIMENSÕES	0,80 X 2,10	DIMENSÕES	0,70 X 1,70
FERRAGENS	MAÇANETA TIPO ALAVANCA (A SER INSTALADA)	FERRAGENS	MAÇANETA TIPO ALAVANCA (A SER MANTIDA)
ESPECIFICAÇÃO	PORTA NOVA EM MADEIRA MAÇIA A SER INSTALADA	ESPECIFICAÇÃO	PORTA EXISTENTE EM MADEIRA A SER MANTIDA
DENOMINAÇÃO	WC. FEM. - PN02 / PR01	DENOMINAÇÃO	DML - PE07
QUANTIDADE	01	QUANTIDADE	01
TIPO	GIRO COM 1 FOLHA	TIPO	GIRO COM 1 FOLHA
DIMENSÕES	0,60 X 2,10	DIMENSÕES	0,70 X 1,60
FERRAGENS	MAÇANETA TIPO ALAVANCA (A SER INSTALADA)	FERRAGENS	MAÇANETA TIPO ALAVANCA (A SER MANTIDA)
ESPECIFICAÇÃO	PORTA EXISTENTE EM MADEIRA MAÇIA A SER TROCADA POR PORTA NOVA EM MADEIRA	ESPECIFICAÇÃO	PORTA EXISTENTE EM MADEIRA A SER MANTIDA
DENOMINAÇÃO	COZINHA - PR02	DENOMINAÇÃO	DEPÓSITO DE GÁS DE COZINHA - PON-01
QUANTIDADE	01	QUANTIDADE	01
TIPO	GIRO COM 1 FOLHA	TIPO	GIRO COM 2 FOLHAS
DIMENSÕES	0,70 X 2,50	DIMENSÕES	0,80 X 1,00
FERRAGENS	MAÇANETA TIPO ALAVANCA (A SER RETIRADA)	FERRAGENS	TRINCO E CADEADO (A SER INSTALADO)
ESPECIFICAÇÃO	PORTA EXISTENTE EM MADEIRA MAÇIA A SER RETIRADA E FECHAMENTO DE VÃO	ESPECIFICAÇÃO	PORTÃO EM GRADE DE FERRO A SER INSTALADO
DENOMINAÇÃO	SALA DE AULA 1 - PE01	DENOMINAÇÃO	ESTOQUE / DML - JE01
QUANTIDADE	01	QUANTIDADE	04
TIPO	GIRO COM 2 FOLHAS	TIPO	ABRIR DE MADEIRA
DIMENSÕES	1,70 X 2,50	DIMENSÕES	1,00 X 1,00 / 0,75
FERRAGENS	MAÇANETA TIPO ALAVANCA (A SER MANTIDA)	FERRAGENS	TRINCO
ESPECIFICAÇÃO	PORTA EXISTENTE EM MADEIRA MAÇIA A SER MANTIDA	ESPECIFICAÇÃO	ESQUADRIA DE MADEIRA COM VIDRO COMUM E=4MM FANTASIA - EXISTENTE A SER MANTIDO E TROCADOS 4 VIDROS DE 0,40X0,25 QUEBRADOS
DENOMINAÇÃO	WC. MASC. - PE02	DENOMINAÇÃO	BIBLIOTECA/SALA DE VÍDEO / SALA DE AULA 1 / SALA DE AULA 2 / SALA DOS PROFESSORES / SECRETARIA - JE02
QUANTIDADE	01	QUANTIDADE	10
TIPO	GIRO COM 1 FOLHA	TIPO	CORRER DE AÇO
DIMENSÕES	0,60 X 2,10	DIMENSÕES	1,50 X 1,20 / 1,20
FERRAGENS	MAÇANETA TIPO ALAVANCA (A SER INSTALADA)	FERRAGENS	TRINCO
ESPECIFICAÇÃO	PORTA EXISTENTE EM MADEIRA MAÇIA A SER MANTIDA	ESPECIFICAÇÃO	ESQUADRIA DE AÇO COM VIDRO COMUM E=4MM FANTASIA - EXISTENTE A SER MANTIDO E TROCADOS 3 VIDROS DE 0,70X0,20 E 3 VIDROS DE 0,35X0,20 QUEBRADOS
DENOMINAÇÃO	SALA DOS PROFESSORES / SALA DE AULA 2 - PE03	DENOMINAÇÃO	COZINHA - JE03
QUANTIDADE	02	QUANTIDADE	01
TIPO	GIRO COM 1 FOLHA	TIPO	BASCULANTE DE AÇO
DIMENSÕES	0,70 X 2,50	DIMENSÕES	1,00 X 1,00 / 1,10
FERRAGENS	MAÇANETA TIPO ALAVANCA (A SER MANTIDA)	FERRAGENS	TRINCO
ESPECIFICAÇÃO	PORTA EXISTENTE EM MADEIRA MAÇIA A SER MANTIDA	ESPECIFICAÇÃO	ESQUADRIA DE AÇO COM VIDRO COMUM E=4MM FANTASIA - EXISTENTE A SER MANTIDO
DENOMINAÇÃO	COZINHA - PE04	LEGENDA PLANTA BAIXA	
QUANTIDADE	01		
TIPO	GIRO COM 1 FOLHA	ALVENARIA / ESQUADRIA / LOUÇA EXISTENTE A SER MANTIDA	
DIMENSÕES	0,80 X 2,10		
FERRAGENS	MAÇANETA TIPO ALAVANCA (A SER INSTALADA)	ALVENARIA / ESQUADRIA / LOUÇA EXISTENTE A SER DEMOLIDO / REMOVIDA	
ESPECIFICAÇÃO	PORTA EXISTENTE EM MADEIRA MAÇIA A SER MANTIDA		
DENOMINAÇÃO	SECRETARIA - PE05	ALVENARIA / ESQUADRIA / LOUÇA NOVA OU A SER SUBSTITUÍDA	
QUANTIDADE	01		
TIPO	GIRO COM 1 FOLHA		
DIMENSÕES	0,70 X 2,50		
FERRAGENS	MAÇANETA TIPO ALAVANCA (A SER INSTALADA)		
ESPECIFICAÇÃO	PORTA EXISTENTE EM MADEIRA MAÇIA A SER MANTIDA		

Planta Baixa Subsolo - Situação Pleiteada  
escala 1/75

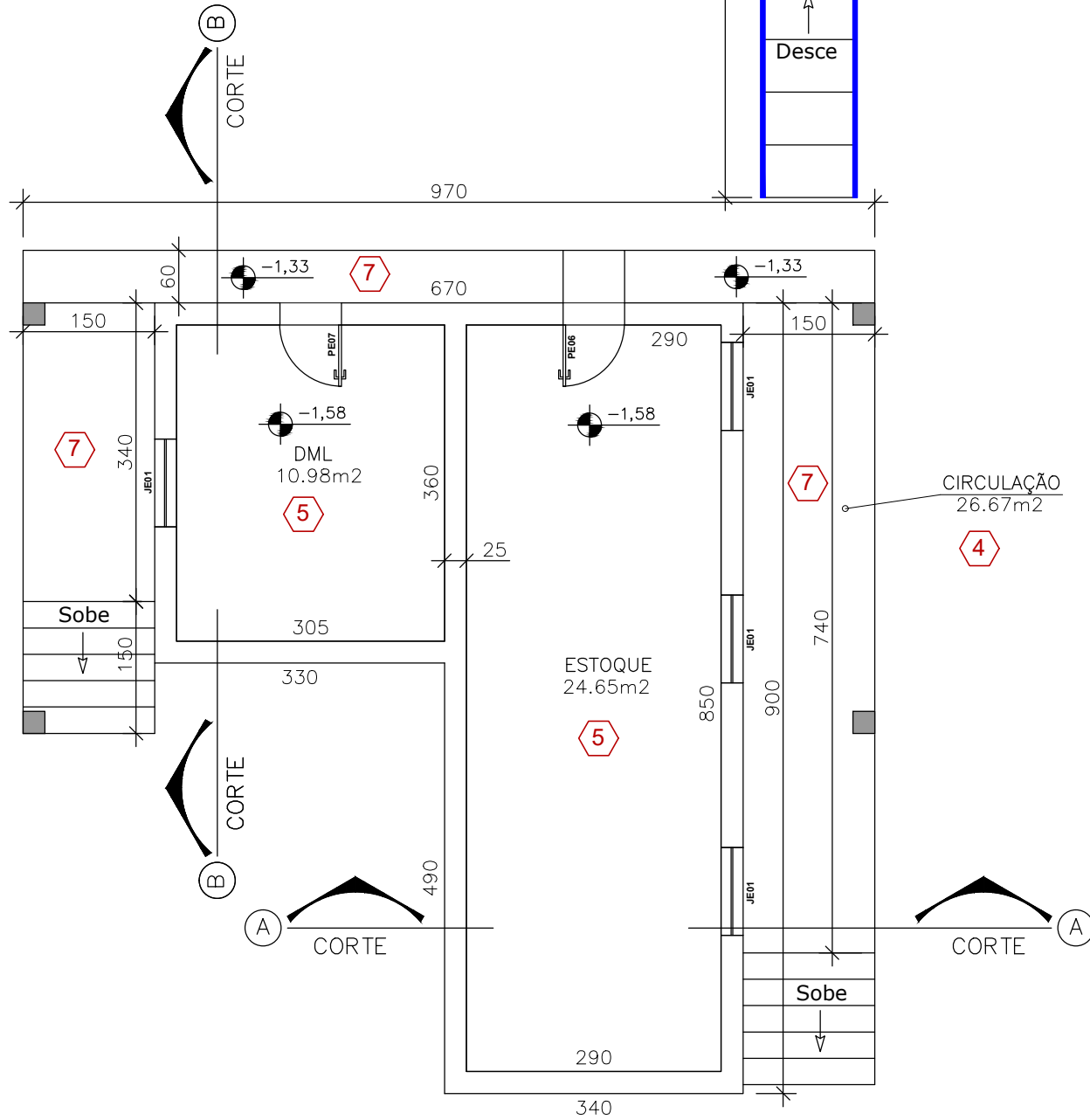

Planta Baixa Pavimento Térreo - Situação Pleiteada  
escala 1/75

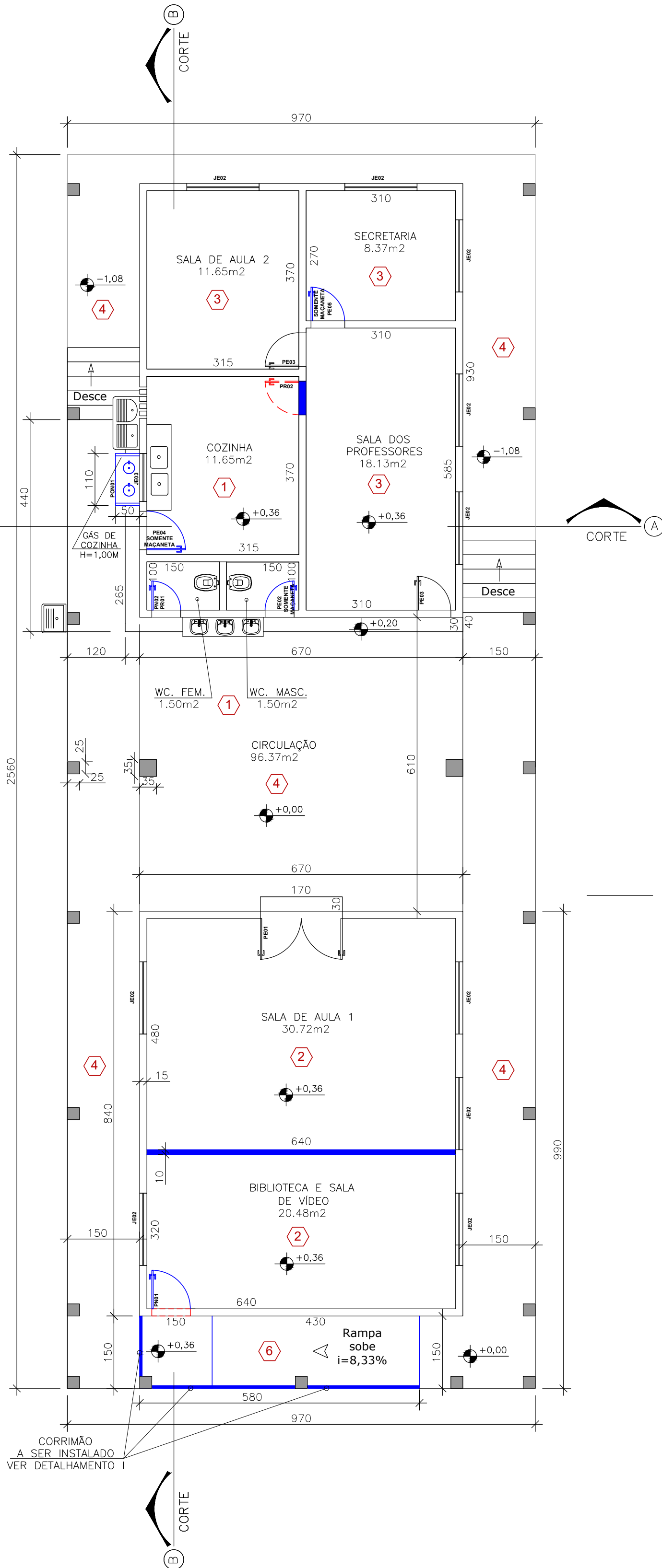
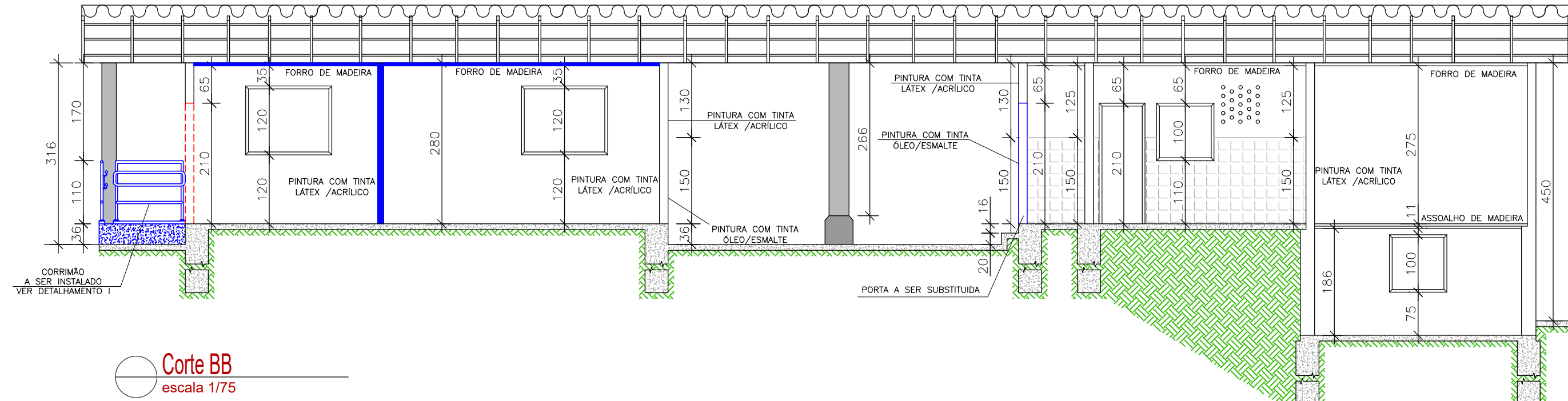

Planta de Cobertura  
escala 1/150

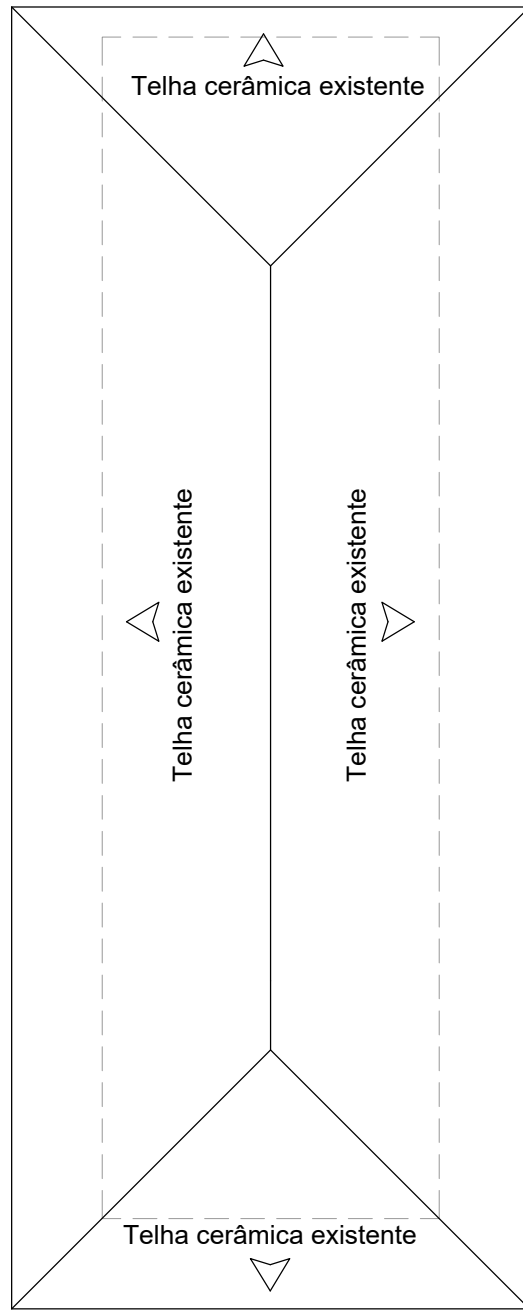

Fachada  
escala 1/75

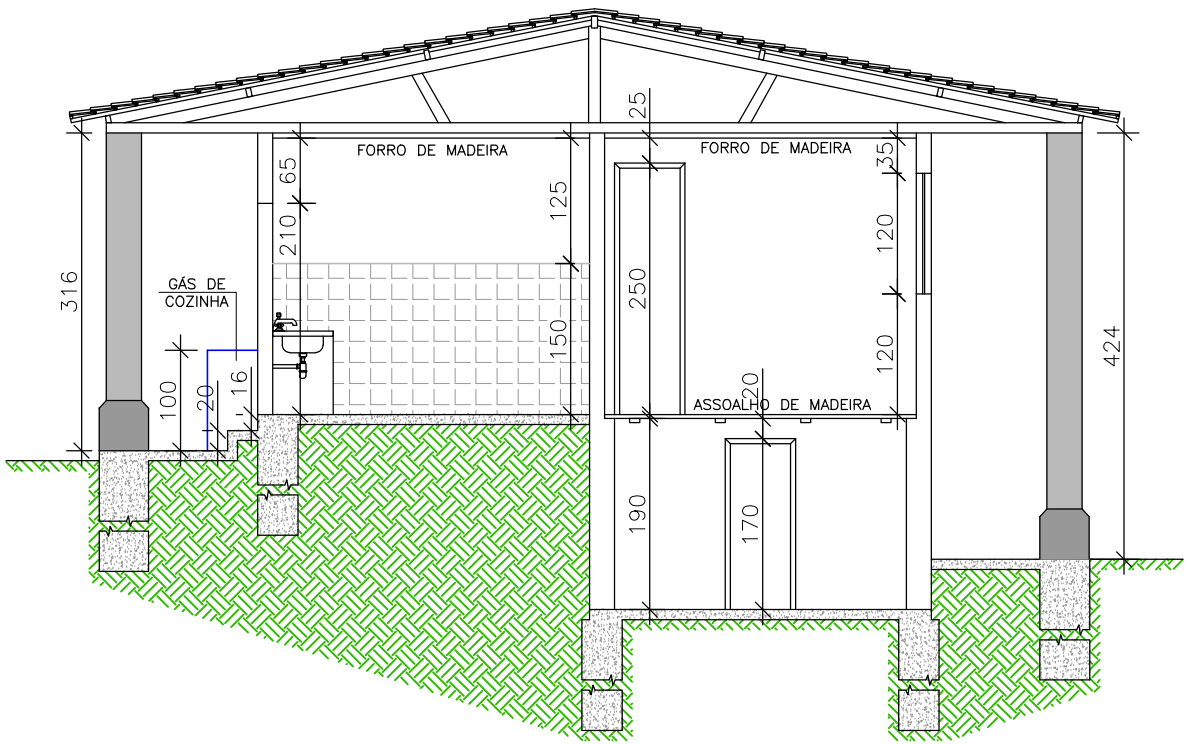

Corte AA  
escala 1/75

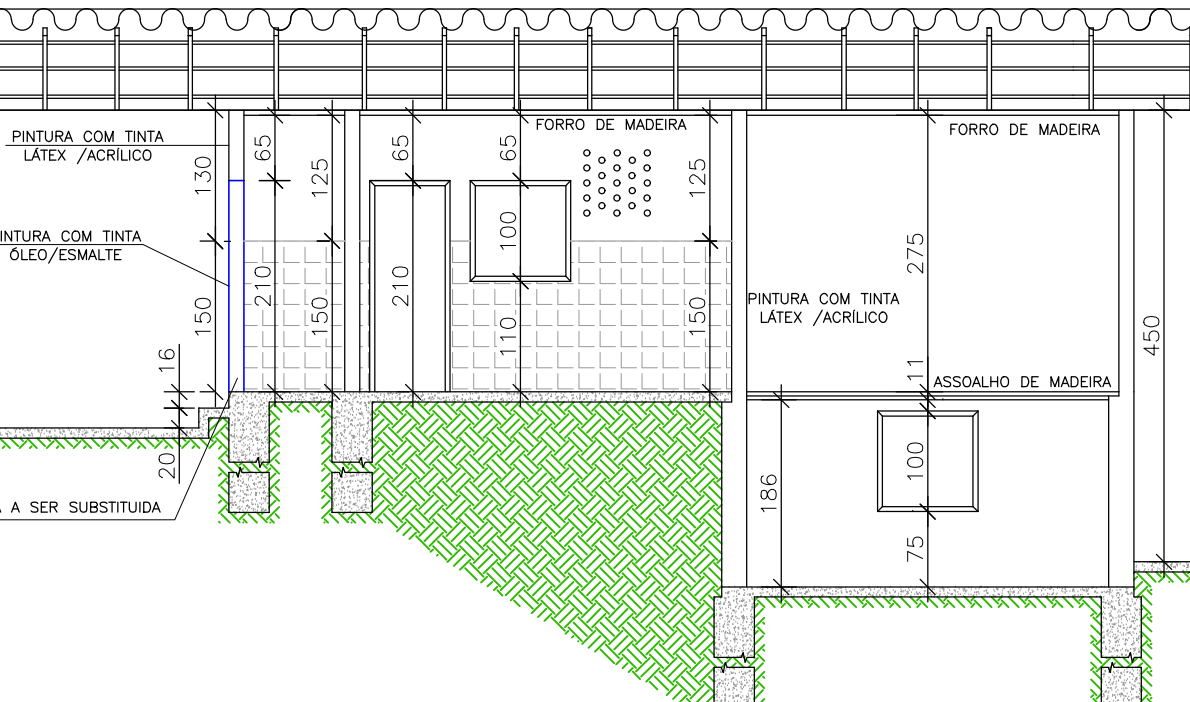

Corte BB  
escala 1/75

Planta Baixa Pavimento Térreo - Situação Pleiteada  
escala 1/75

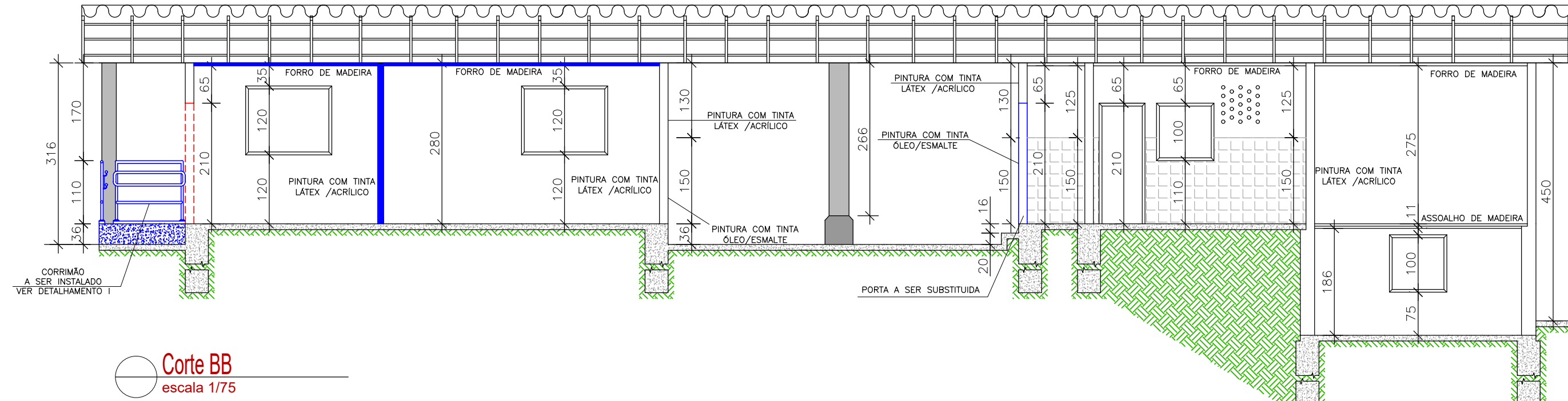

QUADRO DE ÁREAS			
Pavimento	Áreas (m²)		Pé dir. (m)
Subsolo	Área útil	62,30m²	1,86m
	Escadas	4,65m²	1,90m
	Paredes	3,85m²	
Área Total Subsolo		70,80m²	
Pavimento Térreo	Área útil	200,37m²	2,75m
	Rampa	8,70m²	3,16m
	Paredes	12,58m²	
Área Total Pavimento Térreo		221,65m²	
Área Total Construída		292,45m²	

## LEGENDA DE REVESTIMENTOS

SÍMBOLO	PAREDE	TETO	PISO
1	REVESTIMENTO CERÂMICO ATÉ H=1,50M ACIMA TINTA LÁTEX / ACRILICA 2 DEMÃOS	TELHA CERÂMICA COM FORRO EM MADEIRA PINTADO COM VERNIZ 2 DEMÃOS - EXISTENTE A SER MANTIDO	PISO CERÂMICO LISO - EXISTENTE A SER MANTIDO
2	PINTURA COM TINTA LÁTEX / ACRILICA 2 DEMÃOS	TELHA CERÂMICA COM FORRO EM MADEIRA PINTADO COM VERNIZ 2 DEMÃOS - EXISTENTE A SER SUBSTITUÍDO	PISO CERÂMICO LISO - EXISTENTE A SER MANTIDO
3	PINTURA COM TINTA LÁTEX / ACRILICA 2 DEMÃOS	TELHA CERÂMICA COM FORRO EM MADEIRA PINTADO COM VERNIZ 2 DEMÃOS - EXISTENTE A SER MANTIDO	ASSOALHO EM MADEIRA EXISTENTE A SER MANTIDO
4	PINTURA COM TINTA ÓLEO / ESMALTE 2 DEMÃOS ATÉ H=1,50M ACIMA TINTA LÁTEX / ACRILICA 2 DEMÃOS	TELHA CERÂMICA COM FORRO EM MADEIRA PINTADO COM VERNIZ 2 DEMÃOS - EXISTENTE A SER MANTIDO	PISO EM ARDÓSIA EXISTENTE A SER SUBSTITUÍDO POR PISO CERÂMICO PEI IV 40X45CM ANTIDERRAPANTE
5	PINTURA COM TINTA ÓLEO / ESMALTE 2 DEMÃOS ATÉ O TETO	ASSOALHO DE MADEIRA EXISTENTE A SER MANTIDO	PISO CIMENTADO LISO - EXISTENTE A SER MANTIDO
6	PINTURA COM TINTA ÓLEO / ESMALTE 2 DEMÃOS ATÉ H=1,50M ACIMA TINTA LÁTEX / ACRILICA 2 DEMÃOS	TELHA CERÂMICA COM ESTRUTURA APARENTE EXISTENTE A SER MANTIDO	PISO CIMENTADO LISO - EXISTENTE A SER MANTIDO
7	PINTURA COM TINTA ÓLEO / ESMALTE 2 DEMÃOS ATÉ O TETO	TELHA CERÂMICA COM ESTRUTURA APARENTE EXISTENTE A SER MANTIDO	PISO EM ARDÓSIA EXISTENTE A SER SUBSTITUÍDO POR PISO CERÂMICO PEI IV 40X45CM ANTIDERRAPANTE

## ESPECIFICAÇÕES

Nº	DESCRIÇÃO
Rampa de Acesso Adaptada conforme Norma (NBR9050)	
3A-	Guarda-corpo em tubo de aço galvanizado c/ pintura em esmalte sintético acetinado, tubo de 2".
3B-	Corrimão tubo de aço galvanizado c/ pintura em esmalte sintético acetinado, tubo de 1/2"(12,70mm).
3C-	Tubo Redondo de aço galvanizado 2" com pintura em esmalte sintético acetinado.
3D-	Suporte do corrimão em aço galvanizado 1/2" (12,70mm) com pintura em esmalte sintético acetinado.
3E-	Chapa de em aço galvanizado TAM: 1/4" (6,3mm),80x80mm,com pintura em esmalte sintético acetinado.
3F-	Chumbador Parabol,furo diametro 8mm.
3G-	Piso em concreto

## DETALHE TÍPICO I

SEM ESCALA - UNIDADE: cm

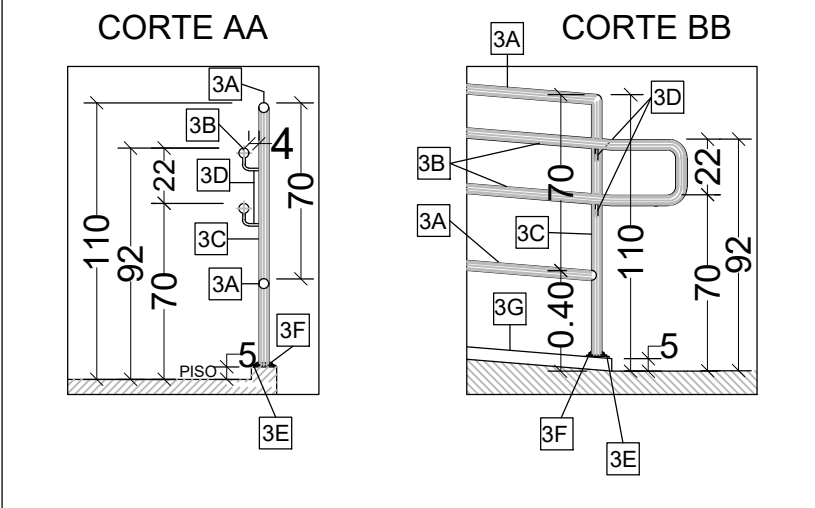

Aprovações e Registros.

Responsável Técnico:

**De Paula**

ENGENHEIRO(A) - CNPJ: 18.194.076/0001-60

Rua Silvestre de Araújo Porto, 320

Bairro Manumbi - Jaz de Fora/MG

Telefone: (32) 3281-1106 | (32) 9 8490-4353

E-mail: pri\_eng@hotmail.com

Engº Civil Priscila C. de Paula Neto - CREA-MG 142702/D

## MUNICÍPIO DE BOCAINA DE MINAS

Prefeito Municipal:	CNPJ:	Fone :
	18.194.076/0001-60	(32) 3394-1160
Wanderson Abraão Benficio		CONTRATO CONVENIO:
Título : Reforma de Escolas Municipais		RECURSO PRÓPRIO:
Endereço da obra : Mirantão - Bocaina de Minas / MG		Área : 292,45 m2
Conteúdo: PROJETO ARQUITETÔNICO ESCOLA MUNICIPAL JOSÉ CÂNDIDO SOARES		Revisão N°: 01
		Data : 12/05/2020